

CFMC SOCIAL MEDIA

CRISTINA D. OLÁN MARTÍNEZ



CONTENT

- Educational materials
- Seasonal closures
- NOAA Fisheries bulletin
- Celebrations of Fishers Day, Womens Month
- Meetings
- CFMC Monthly Bulletin
- Content from other agencies and organizations



INBOX / DIRECT MESSAGES

- Fish ID
- Documents
- Regulations
- Workshops
- Fishing license
- Where to buy fish

WORLD FISHER'S DAY



“ [...] to expect to work hard, expect to have some difficult days, and you have to be consistent and be prepared. Experienced fishers [...] put a lot of hours in and out the water.

JOSHUA QUETELL
Commercial fisher
St. Thomas

”



“ El mar es mi fuente de paz, de tranquilidad, de despegarme de los problemas cotidianos.

YOLANDA WHALTON
Pescadora comercial
Naguabo, PR

”

- Collaboration between PR Sea Grant and CFMC
- Commercial and recreational fishers from different generations
- Links
- Revisit content produced by PRSG and CFMC



Women's Month

MARÍA DE LOS ÁNGELES IRIZARRY
Fiscal Officer



"Thank you, Angie
for your dedication
and commitment
at the CFMC."



Most people know her as Angie. She is responsible for the administrative, accounting and financial tasks of the CFMC. She has been part of the CFMC family for about 20 years. She feels grateful to God for the opportunity to belong to this great team and be able to serve everyone.



Mes de la mujer

GRACIELA GARCÍA-MOLINER
Especialista en FMP y Hábitat



"Gracias Graciela
por tu dedicación y
compromiso con el
CFMC."



Ha sido científica con el CFMC por los últimos 25 años. Trabaja con pescadores, oficiales del gobierno, y científicos para desarrollar planes de manejo para los recursos pesqueros del Caribe estadounidense. Ayuda a coordinar la información biológica, ambiental, y socioeconómica que se usa para evaluar las pesquerías y para desarrollar estrategias para el manejo de estas. Está interesada en describir las comunidades de peces de aguas profundas y el uso de tecnología (AUVs, ROVs,) para obtener información de las aguas profundas.

WOMEN'S MONTH

- Honor and recognize women
- Staff, panels, committees, collaborators
- Started on March 8

SEASONAL CLOSURES



¡ALERTA!
NO PESCA
de **ninguna especie** en el
Área de Desove de la Sama en
aguas federales del Caribe
Estadounidense en
St. Croix, USVI

¿Cuándo?
1 de marzo al 30 de junio

¿Por qué esta veda?

La veda en esta área protege a la sama durante su periodo de desove (reproducción), cuando es más vulnerable a la presión de la pesca. Esta veda también protege el hábitat del cual dependen estas agregaciones.



¿Dónde está esa área?
Coordenadas abajo

El Área de Desove de la Sama, al sudoeste de St. Croix, está demarcada por las líneas que conectan en orden secuencial, las siguientes coordenadas:

A	17°37.8' N	64°53.0' O
B	17°39.0' N	64°53.0' O
C	17°39.0' N	64°50.5' O
D	17°38.1' N	64°50.5' O
E	17°37.8' N	64°52.5' O
A	17°37.8' N	64°53.0' O



El Mapita

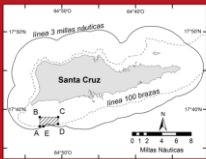

- Posts
- Simplify information so more people can understand what, when, why, where, how

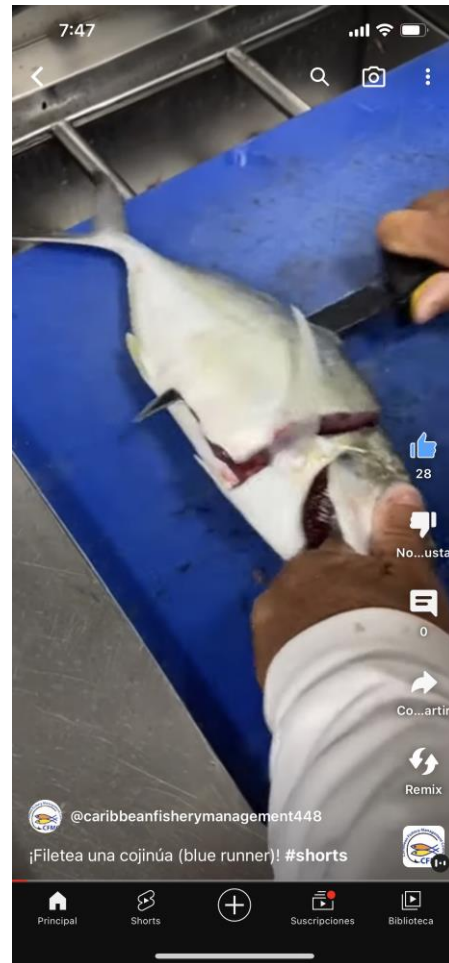

VIDEOS

- Preparing and testing shorts
- Thanks to Marcos Hanke for collaboration

NOTICIAS DEL CFMC

ENERO 2023

En el boletín del Consejo de Administración Pesquera del Caribe (CFMC, en inglés) encontrarás anuncios de actividades, datos sobre distintas especies marinas y valiosa información sobre la pesca y las regulaciones que rigen esta actividad en Puerto Rico y en las Islas Vírgenes Estadounidenses.

¿Cómo han cambiado las poblaciones del mero cabrilla en el Red Hind Bank de St. Thomas?

Este artículo es un resumen del estudio de: Rosemond, RC, RS Nemeth, SA Heppell. 2022. Demographic recovery of a reef fish population over 50 years of spawning aggregation site protection. *Frontiers in Marine Science* 9: 931409. DOI: 10.3389/fmars.2022.931409.7

El área de desove del mero cabrilla (*Epinephelus guttatus*) conocida como el distrito de conservación marina (MCD) de Red Hind Bank al sur de St. Thomas originalmente se cerró a la pesca en 1990.

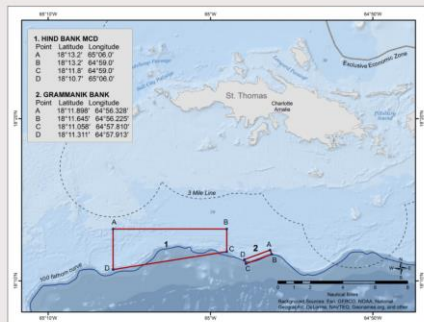

Hind Bank MCD y Gramann Bank son dos áreas marinas protegidas en St. Thomas. Hind Bank MCD fue el área de estudio en esta investigación.

CFMC UPDATES

JANUARY 2023

In the Caribbean Fishery Management Council (CFMC)'s bulletin you will find announcements, facts about marine species, and valuable information on fishing and regulations that rule this activity in Puerto Rico and the US Virgin Islands.

How have the red hind populations changed in the Red Hind Bank MCD of St. Thomas, USVI?

This article is a summary of the research study: Rosemond, RC, RS Nemeth, SA Heppell. 2022. Demographic recovery of a reef fish population over 50 years of spawning aggregation site protection. *Frontiers in Marine Science* 9: 931409. DOI: 10.3389/fmars.2022.931409.7

The red hind (*Epinephelus guttatus*) spawning area in the Red Hind Bank marine conservation district (MCD) south of St. Thomas was originally closed to fishing in 1990.

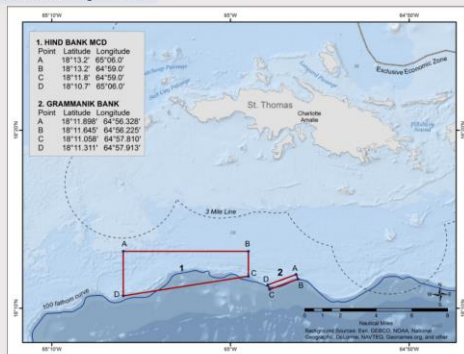

CFMC MONTHLY BULLETIN

- Research
- Announcements
- Species
- Seasonal closures



ARTICLES IN ISSUU

- Short readings
- Allow us to reuse information that was already published.

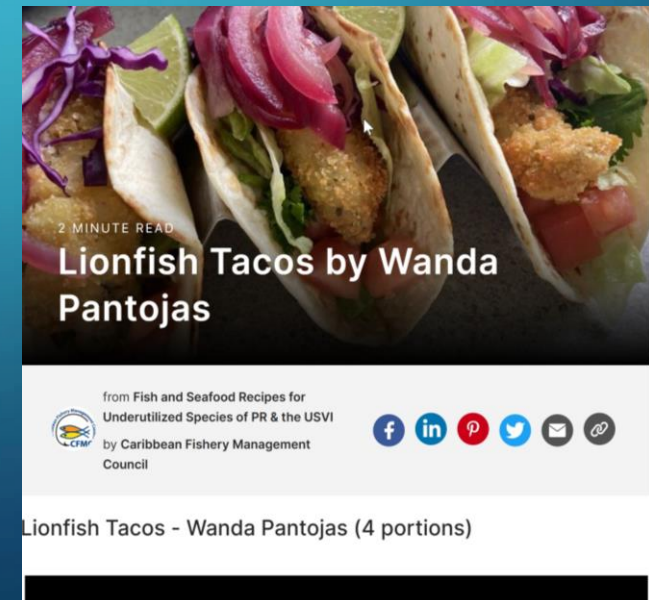

COUNCIL COORDINATING COMMITTEE COMMUNICATIONS GROUP MEETING, FEB. 15-17, 2023, CLEARWATER, FL

- Team building
- Council practices, How meetings are conducted
- Communication tools
- Social media
- Artificial intelligence
- Thank you Diana, Miguel, and Álida







WHATSAPP BY WILSON SANTIAGO AND NICOLE GREAU

- Short messages with images and links



THANK YOU!
QUESTIONS?