

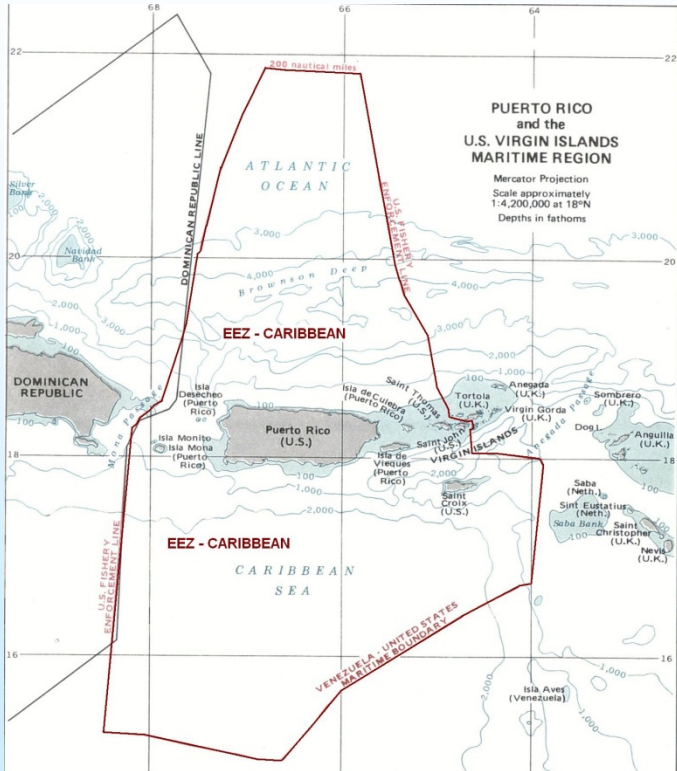

Especies Marinas Reglamentadas

En aguas federales y estatales

Jurisdicción marítima



Vedas Estatales



Juey de tierra / Blue Land Crab

Juey de tierra Blue Land Crab



15 de julio al 15 de octubre



Vedas Estatales y Federales



Guajil Colirrubio / Yellowfin Grouper

Sama / Mutton Snapper

Negra / Blackfin Snapper

Chillo / Silk Snapper

Cabrilla / Red Hind

Carrucho / Queen Conch

Guajil Colirrubio

Mero Guajil

Yellowfin Grouper



1 de febrero al 30 de abril

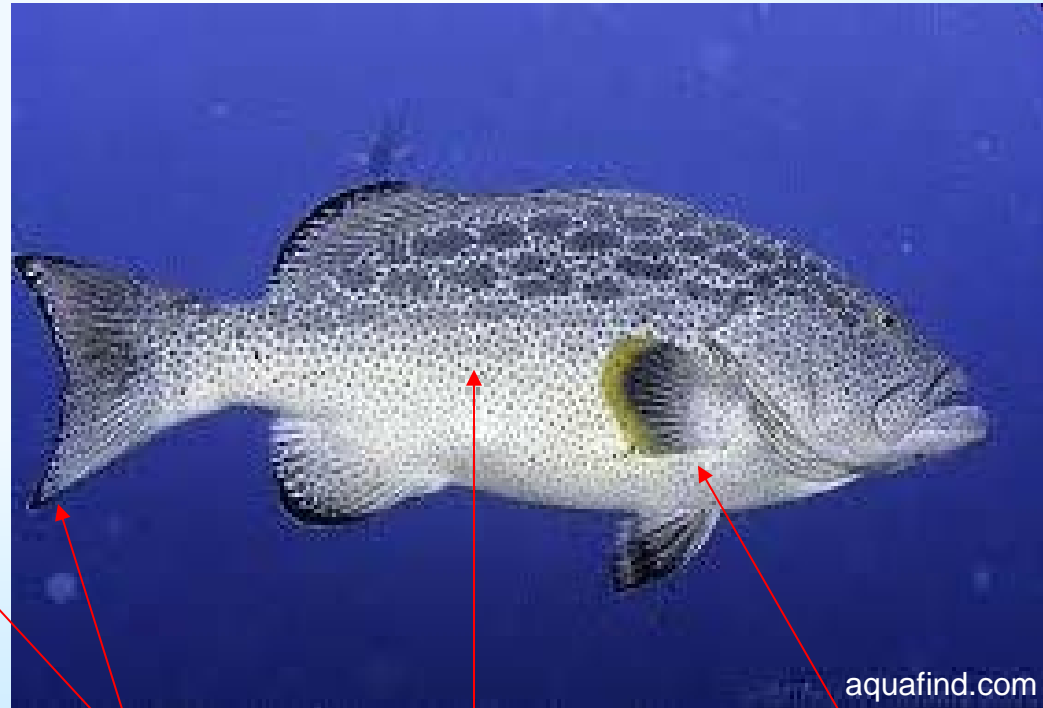
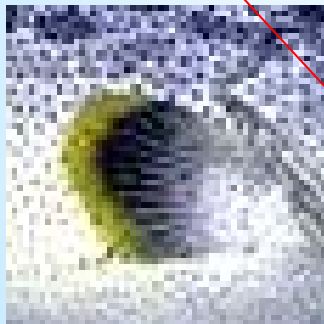
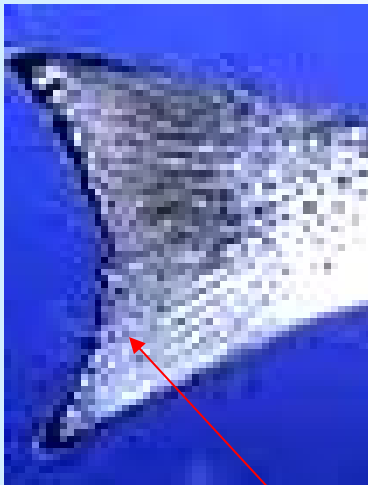

Thin, dark
irregular lines

Blotches

Outer third pectoral
fin pale to bright
yellow

Sama Mutton Snapper

Pargo Cebadal
Pargo Criollo



Estatal: 1 de abril al 31 de mayo
Federal: 1 de abril al 30 de junio

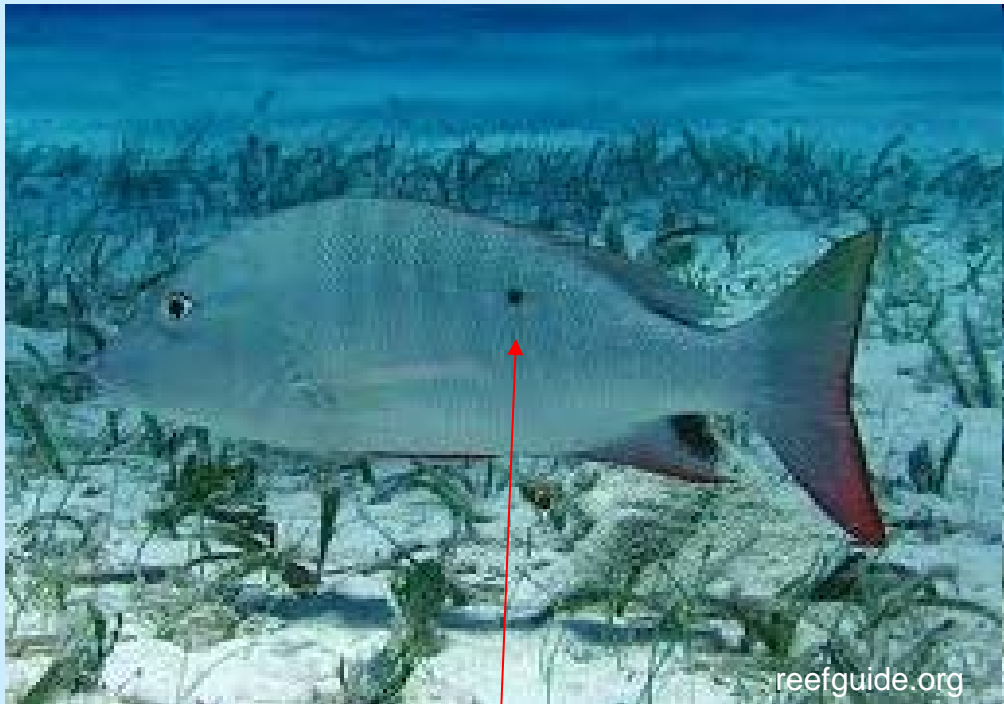

Black spot on midbody line below dorsal fin

Fin blue lines below eye

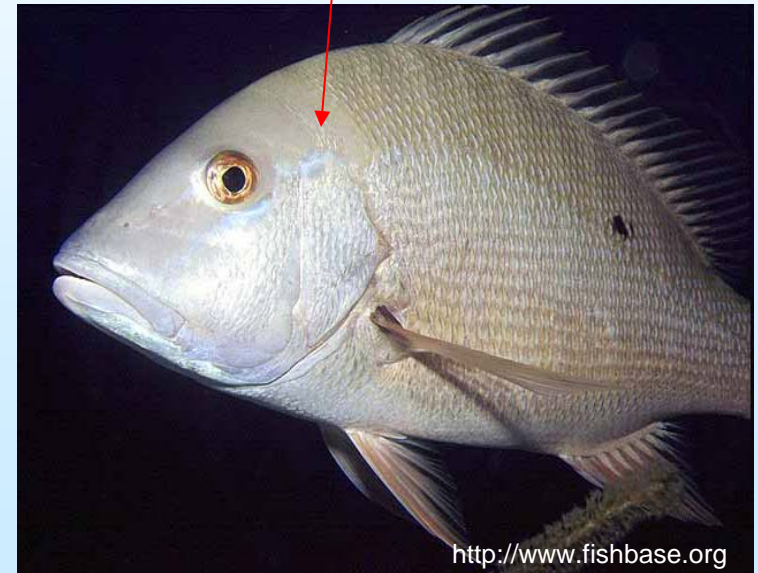

<http://www.fishbase.org>

Negrita Black Fin Snapper

Alinegra
Negra



1 de octubre al 31 de diciembre

Juvenile: Bright
yellow rear dorsal fin

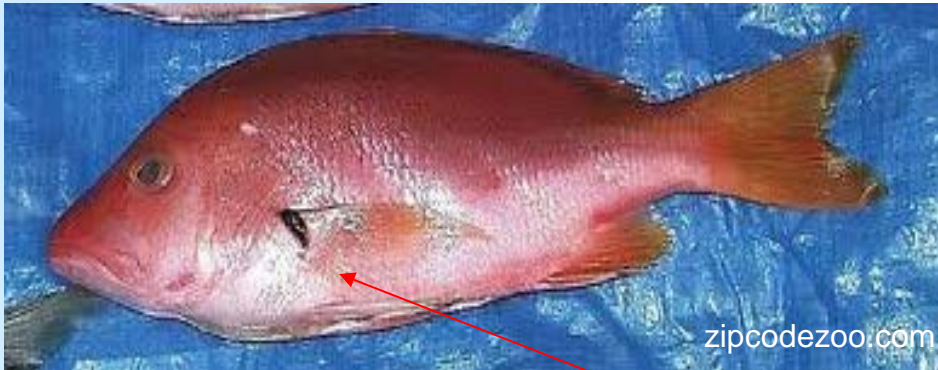

Black spot at base of pectoral fin

Chillo Silk Snapper

Chillo Ojo Amarillo
Pargo Colorado
Pargo de lo Alto



1 de octubre al 31 de diciembre

Bright yellow eyes



Mero Cabrilla Red hind

Mero Colorado
Mero Cherna
Mero Guajiro



1 de diciembre al 28 de febrero

Tail and rear fins have black margins edged in white

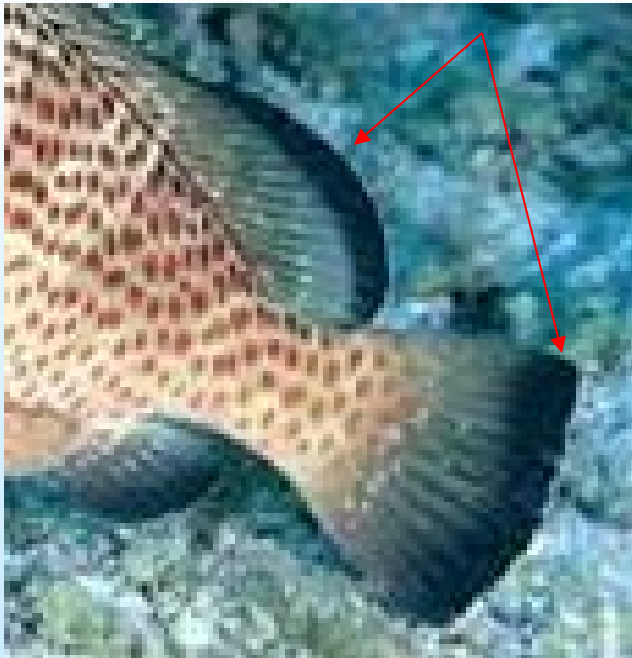

Carrucho Queen Conch



Estatal: 1 de agosto al 31 de octubre
Federal: Prohibido la pesca en aguas federales



Vedas Federales



Mero guasa / Red Grouper

Mero prieto / Black Grouper

Mero tigre / Tiger Grouper

Guasa aletiamarilla / Yellowedge Grouper

Arrayado / Lane Snapper

Chopa Negra / Black Snapper

Besugo / Vermilion Snapper

Mero Guasa Red Grouper

Cherna americana
Jaboncillo
Cherna de viveros



1 febrero al 30 de abril

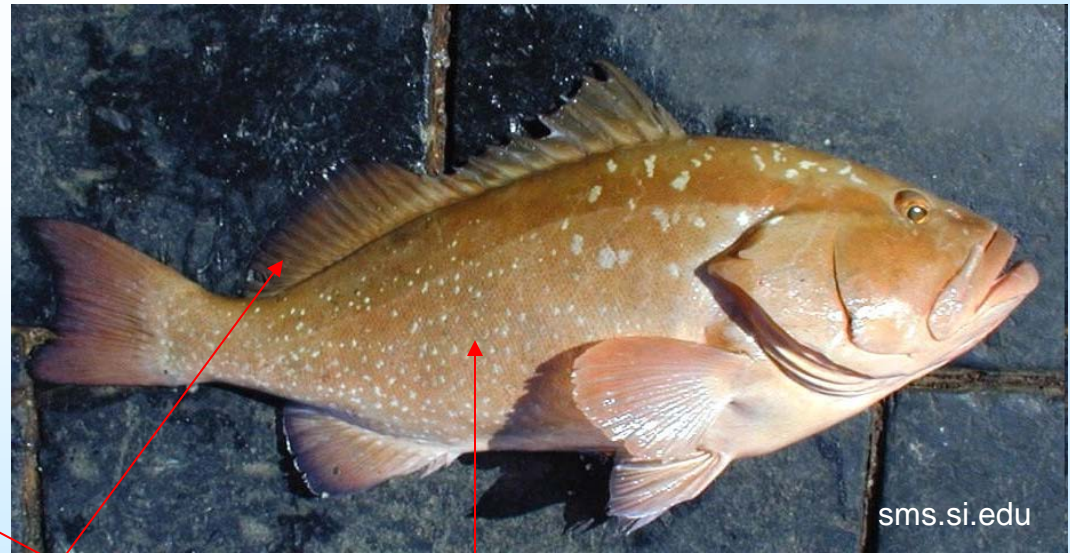

Foredorsal fin has
smooth straight
edge

Earthtone colors
with scattered white
spots

Mero Prieto

Black Grouper



1 febrero al 30 de abril



Wide black margin with thin white edge

Mero Tigre Tiger Grouper

Guagil Pinto
Deinte de Sable



1 febrero al 30 de abril



Dramatic stripes



Juvenile

Guasa Aletiamarilla Yellowedge Grouper



1 febrero al 30 de abril

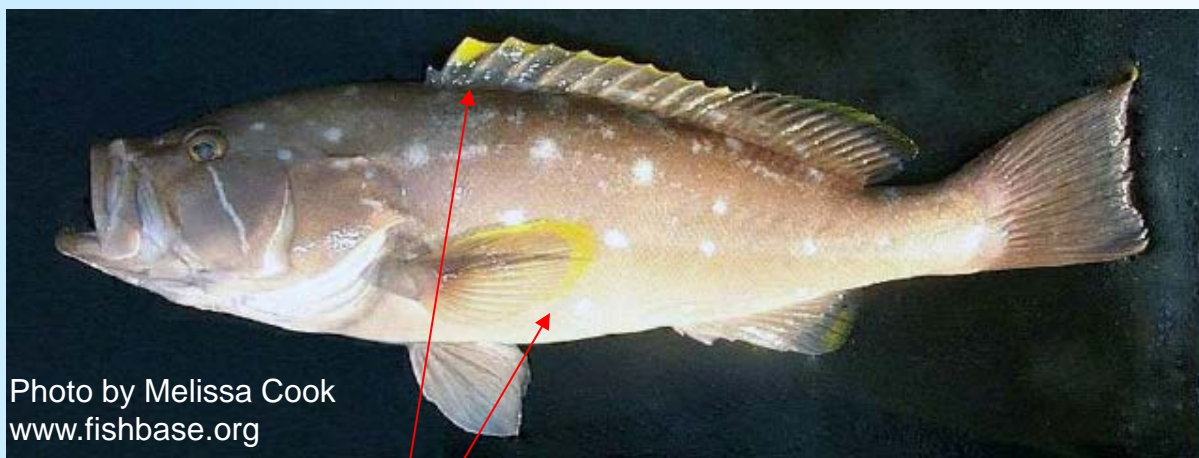

Photo by Melissa Cook
www.fishbase.org

Yellow edge on dorsal and pectoral fins

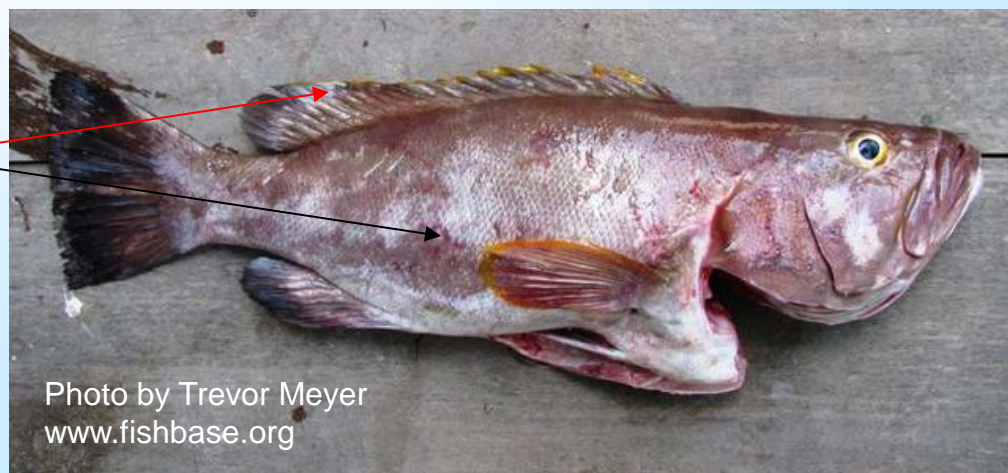

Photo by Trevor Meyer
www.fishbase.org

Arrayado Lane Snapper

Rayado



1 abril al 30 de junio

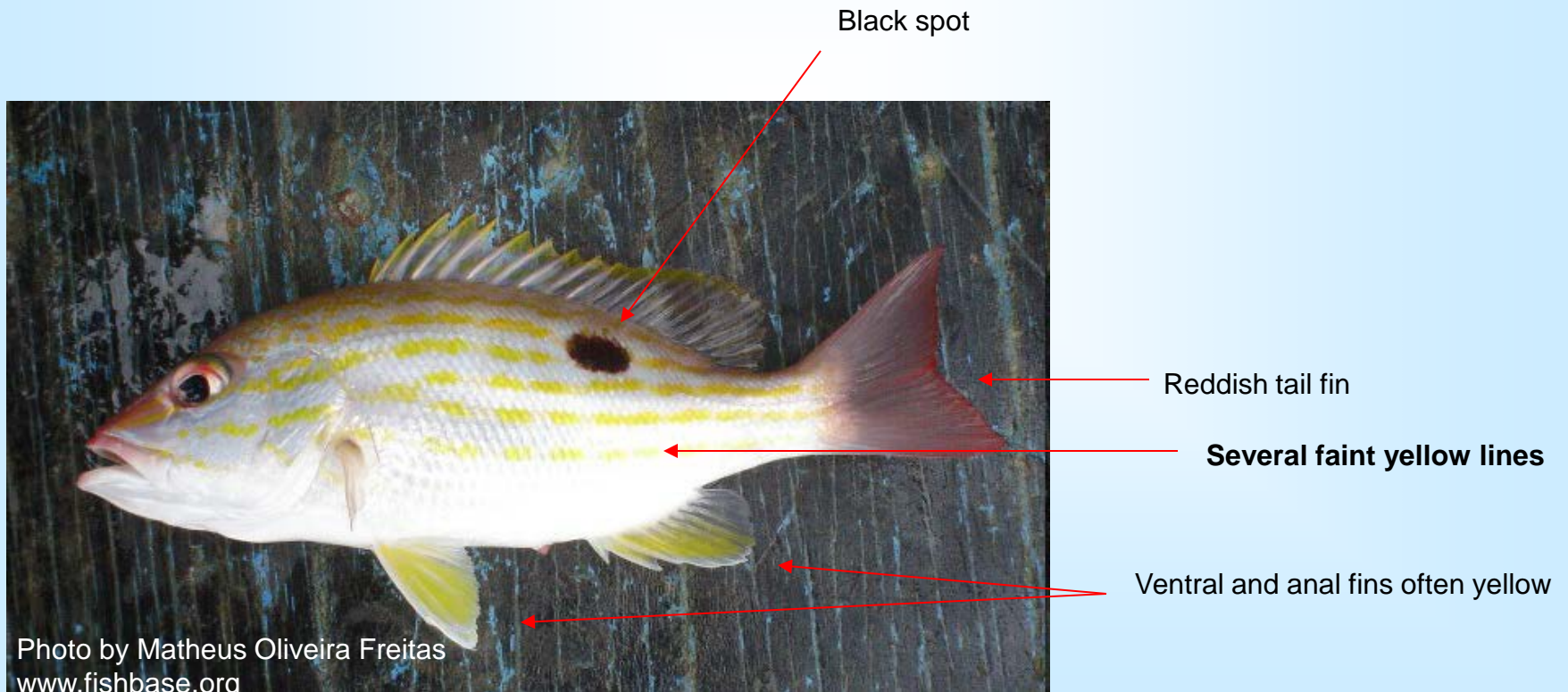

Chopa Negra Black Snapper



1 de octubre al 31 de diciembre



Solid dark blue to violet in color

Photo by Rich Nurse
www.fishbase.org

Besugo Vermilion Snapper

Buchua
Buchona



1 de octubre al 31 de diciembre

Yellow streaks

Protruding lower jaw



Photo by Matheus Oliveira Freitas
www.fishbase.org

Juvies vs Sardines

- Mugilidae

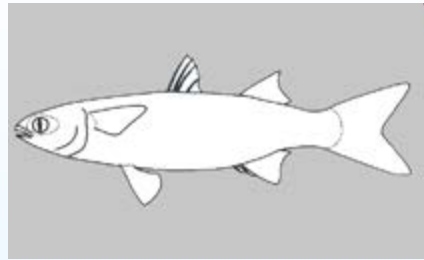

- Engraulidae

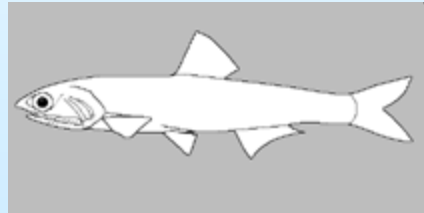

- Clupeidae

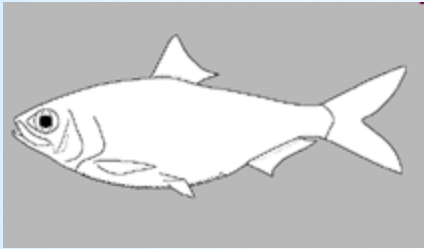

- Hemiramphidae

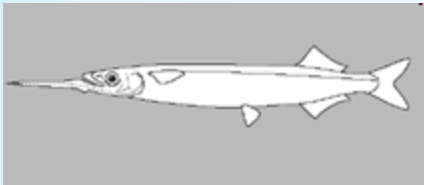

¡PROHIBIDO SU CAPTURA, POSESIÓN, VENTA!

Mero batata / Goliath Grouper

Mero cherna / Nassau grouper

Tiburón gata / Nurse Shark

Jueyita de tierra / Blackback Land Crab

Juey morao / Purple Land Crab

Juey pelu / Swamp Ghost Crab

Juey de mangle / Mangrove Root Crab

Tortugas marinas / Marine Turtles

PROHIBIDO SU CAPTURA, POSESIÓN, VENTA

Mero batata / Goliath Grouper



PROHIBIDO SU CAPTURA, POSESIÓN, VENTA

Mero cherna / Nassau grouper

Dorsal fin notched between
forward spines

Diagonal bar

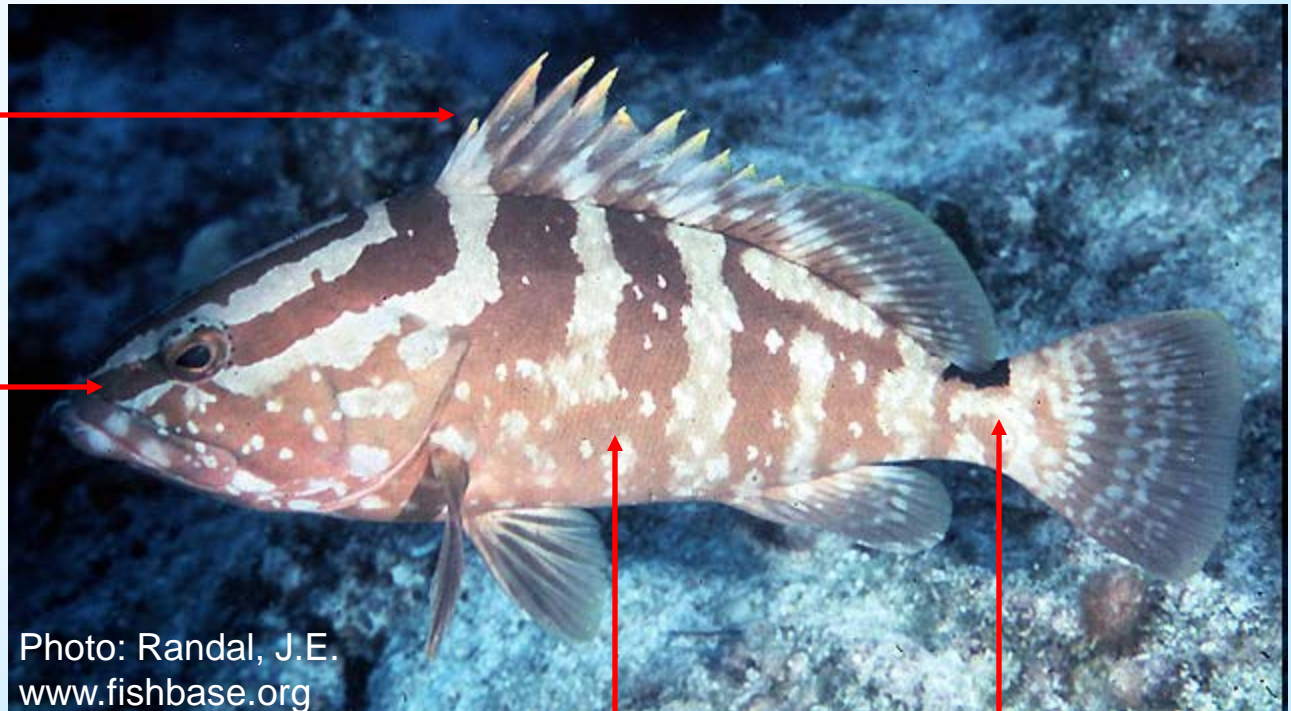

Five irregular brown bars

Black spot

PROHIBIDO SU CAPTURA, POSESIÓN, VENTA

Tiburón gata / Nurse Shark



Foto: DRNA por Kelvin Serrano

PROHIBIDO SU CAPTURA, POSESIÓN, VENTA



Juey de mangle

Mangrove Root Crab



Juey pelú

Swamp Ghost Crab



Juey morao

Purple Land Crab



Jueyita de tierra

Blackback Land Crab

PROHIBIDO SU CAPTURA, POSESIÓN, VENTA

Tortugas marinas / Marine Turtles



Peje Blanco
Green turtle



Tinglar
Leatherback

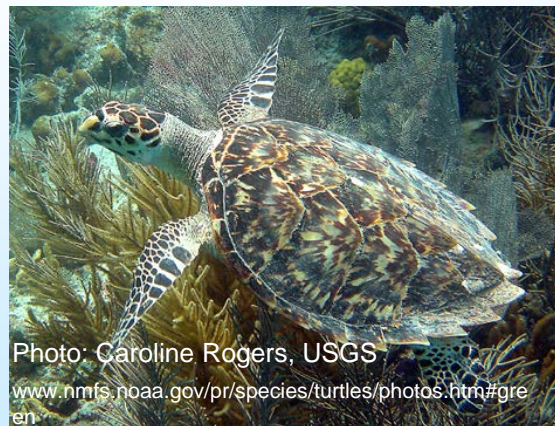

Carey
Hawksbill

Especies Reglamentadas



Chapín veteadado / scrawled cowfish
Chapín panal / Honeycomb cowfish
Colirrubia / Yellowtail snapper
Boquicolorao / White Grunt
Carite / King mackerel
Sierra / Cero
Atún aleta amarilla / Yellowfin tuna
Atún ojón / Bigeye tuna
Atún aletiazul / Atlantic Bluefin tuna
Langosta Común / Caribbean spiny
lobster
Carucho / Queen conch
Burgao / Whelk
Róbalo / Common snook

Aguja azul / Blue marlin
Aguja blanca / White marlin
Pez vela / Sailfish
Jurel negro / Black Jack
Medregal / greater amberjack
Picúa / Great barracuda
Pámpano / Permit
Palometa / Cobbler
Aguja picuda / Longbill spearfish
Sábalo / Atlantic tarpon
Macaco / Bonefish
Peto / Wahoo
Dorado / Dolphinfish

Pesca y Liberación Solamente



Palometa / Cobbler



Pámpano / Permit



Aguja picuda / Longbill spearfish



Macaco / Bonefish



Sábalo / Atlantic tarpon

Permitido Captura Prohibido la Venta*

*Pescadores con licencia comercial



Medregal / greater amberjack



Picúa / Great barracuda



Jurel negro / Black Jack

Permitido Captura Prohibido la Venta*

*Pescadores con licencia comercial



Aguja azul / Blue marlin



Pez vela / Sailfish



Aguja blanca / White marlin

Como medir correctamente los peces

Tomado de la presentación “Medición de Peces”
por Zulena Cortés, Kelvin Serrano y María del
Mar López

Largo Quijada Inferior (LQI)



- El pez debe estar en el piso.
 - Marcar comienzo de quijada inferior.
 - Marcar horquilla de aleta caudal.
 - Trazar una línea desde el punto de la quijada inferior hasta el punto de la horquilla.
 - Medir la línea recta entre ambos puntos.
- Aguja azul = 99" LQI
 - Aguja blanca = 66" LQI
 - Pez vela = 63" LQI
 - Aguja picuda = DEBE SER LIBERADA AL MAR, NUNCA DEBE SER DESEMBARCADA.

LARGO HORQUILLA (LH)



- Colocar el pez en una superficie plana, con la boca cerrada.
- Marcar comienzo de la boca.
- Marcar horquilla de la aleta caudal
- Trazar una línea desde el punto donde comienza la boca hasta la horquilla, medir la línea.

- colirrubia = 10.5" LH
- boquicolorao = 8" LH
- carite, sierra = 20" LH
- sierra alasana = 16" LH
- róbalo
 - ✓ Mínimo = 22" LH
 - ✓ Máximo = 38" LH



LARGO TOTAL (LT)



- Colocar el pez en una superficie plana, con la boca cerrada.
- Marcar el comienzo de la boca.
- Marcar el final de la aleta caudal.
- Trazar una línea desde el punto donde comienza la boca hasta la horquilla, medir la línea.

- Chapín veteado = 7" LT
- Chapín panal = 7" LT

CURVE FORK LENGTH (CFL)



- Colocar la cinta en la punta de la boca
- Pasar la cinta sobre la aleta pectoral hasta la horquilla de la aleta caudal.

- Atún ojón = 27" LHC
- Atún aleta amarilla = 27" LHC
- Atún aletiazul = 27" LHC

Límites de Tamaño

(pulgadas)



Chapín
veteadado

mayor o
igual a 7"



Chapín
panal

mayor o
igual a 7"



Colirrubia

mayor o
igual a
10.5"



Boquicolorao

mayor o
igual a 8"

Límites de Tamaño

(pulgadas)

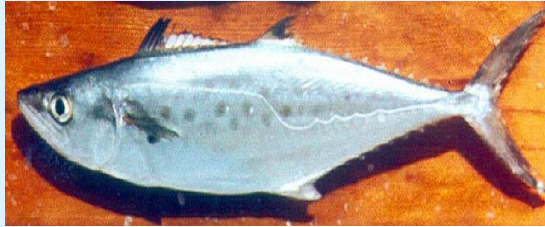

Carite

mayor o
igual a 20"



Róbalo

entre
22"- 38"



Sierra

mayor o
igual a 16"



Atún aleta
amarilla

mayor o
igual a 27"

Límites de Tamaño

(pulgadas)



Atún ojón mayor o
igual a 27"



Atún
aletiazul mayor o
igual a 27"



Aguja azul mayor o
igual a 99"



Aguja blanca mayor o
igual a 66"

Límites de Tamaño

(pulgadas)



Pez vela mayor o
igual a 63"



Langosta
Común mayor o
igual a 3.5"



Carucho **Largo mayor
o igual a 9"**
**Labio mayor
o igual a 3/8"**



Burgao mayor o
igual a 2.5"

Limites de Captura



Peto

5/persona
10/embarcación



Sierra
(Alasana)

5/persona
10/embarcación



Dorado

10/persona
30/embarcación



Atun
Aletiamarilla

3/persona/dia

Lo que sea menor

Limites de Captura



Carite

5/persona
10/embarcación



Carucho

3/persona
12/embarcación

Lo que sea menor

Especies Altamente Migratoria Highly Migratory Species (HMS)

El pez emperador o espada, el atún, y el tiburón están cubiertos bajo el Reglamento Federal Conocido como Especies Altamente Migratorias del Departamento de Comercio de los EE.UU.

SIZE/BAG LIMITS AND SEASONS

Species	Size Limit***	Bag Limit	Season
Albacore	None	None	Jan 1- Dec. 31
Bigeye	27"	None	Jan 1- Dec. 31
Bluefin	27 to <47"	BFT retention limits may change throughout the season. Visit www.hmspermits.gov or call (888)-872-8862 or (978)-281-9260	Jan 1- Dec. 31
	47" to <73"		Jan 1- Dec. 31
	≥73"		Jan 1- Dec. 31
Skipjack	None	None	Jan 1- Dec. 31
Yellowfin	27"	3 per person per day	Jan 1- Dec. 31

*** Curved Fork Length measurement

http://www.nmfs.noaa.gov/sfa/hms/Compliance_Guide/Rec/Rec_Compliance_Guide_Total.pdf

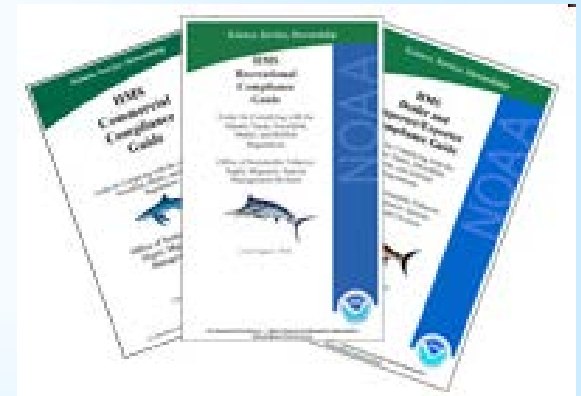

Reserva Marina Tres Palmas, Rincón

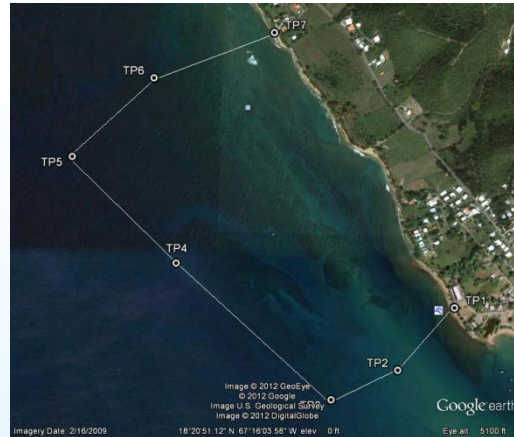

Coordenadas RM-TP

18°20'42.1" N, 67°15'41.0" O
18°20'34.86" N, 67°15'47.47" O
18°20'31.28" N, 67°15'55.27" O
18°20'46.12" N, 67°16'14.19" O
18°20'57.75" N, 67°16'26.93" O
18°21'6.9" N, 67°16'17.53" O
18°21'12.4" N, 67°16'3.4" O

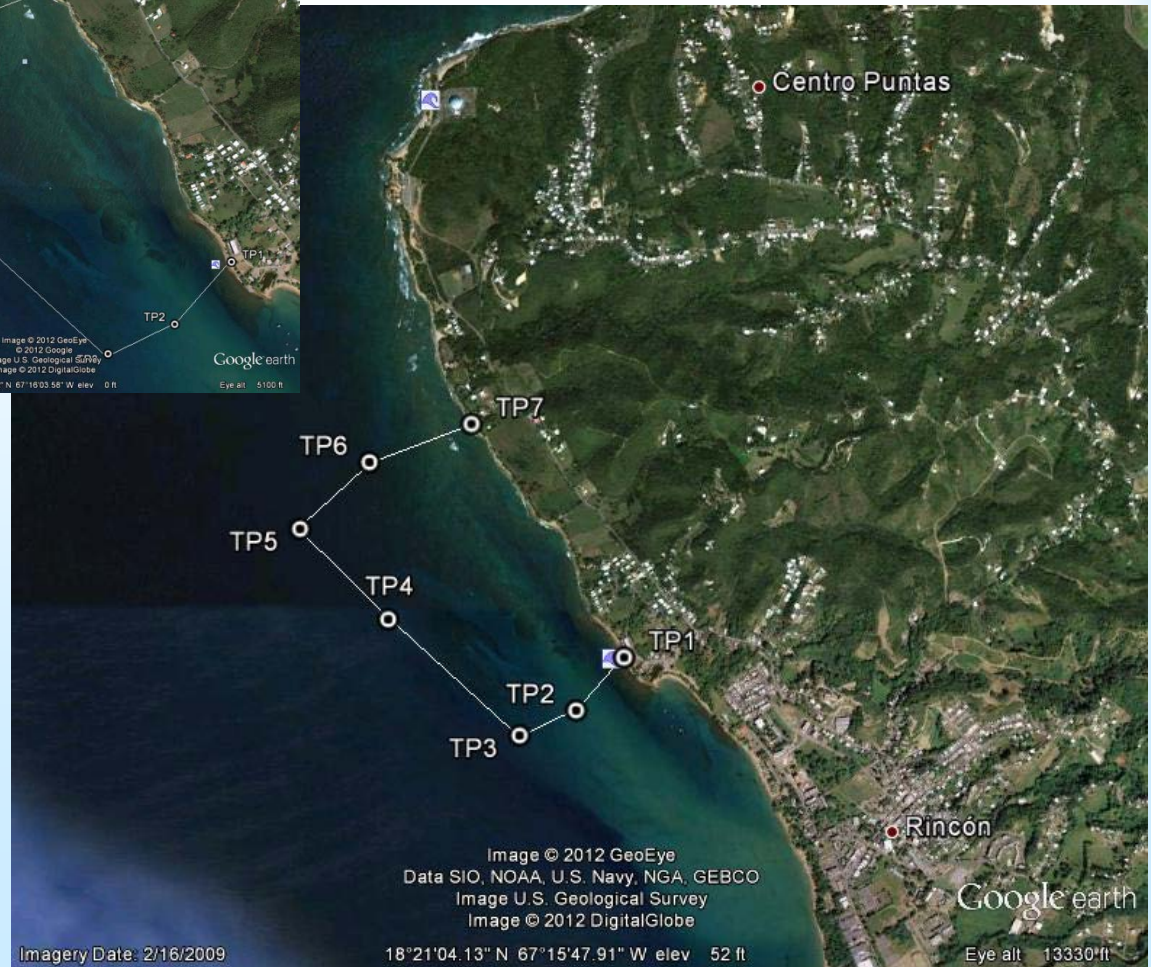

Reserva Natural del Canal Luis Peña, Culebra

Coordenadas RN-CLP

18°18'35.88" N, 65°20'29.38" O
18°18'53.54" N, 65°20'22.81" O
18°19'10.34" N, 65°20'20.29" O
18°19'30.27" N, 65°20'18.51" O
18°19'42.12" N, 65°20'16.53" O
18°20'05.31" N, 65°20'10.73" O
18°18'01.68" N, 65°18'43.07" O
18°17'56.04" N, 65°18'57.24" O
18°17'50.49" N, 65°19'12.14" O
18°17'43.18" N, 65°19'23.79" O
18°17'37.43" N, 65°19'41.18" O



Reserva Natural Isla Caja de Muertos

Coordenadas RN-CM

17°54.061' N, 66°30.590' O
17°54.084' N, 66°30.536' O
17°54.081' N, 66°30.488' O
17°54.031' N, 66°30.440' O
17°53.975' N, 66°30.376' O
17°53.936' N, 66°30.338' O
17°53.882' N, 66°30.320' O
17°53.809' N, 66°30.323' O
17°53.718' N, 66°30.317' O
17°53.615' N, 66°30.352' O
17°53.650' N, 66°30.491' O
17°53.679' N, 66°30.566' O
17°53.714' N, 66°30.635' O
17°53.751' N, 66°30.672' O

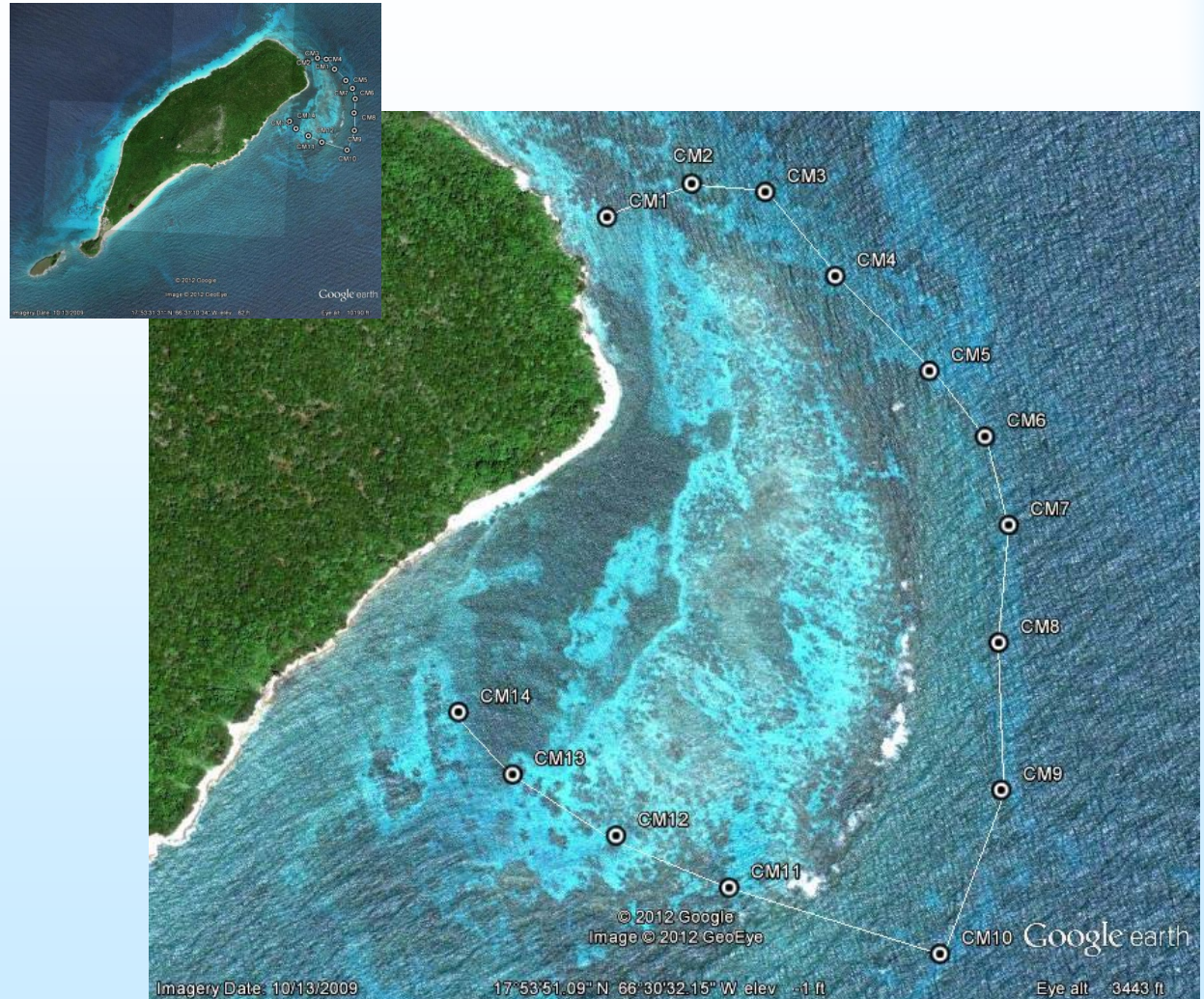

Reserva Marina Isla Desecheo

Se designa como reserva marina, media milla de las aguas territoriales marítimas alrededor de la Isla Desecheo.

